

# Terreno

La Florida, Región Metropolitana

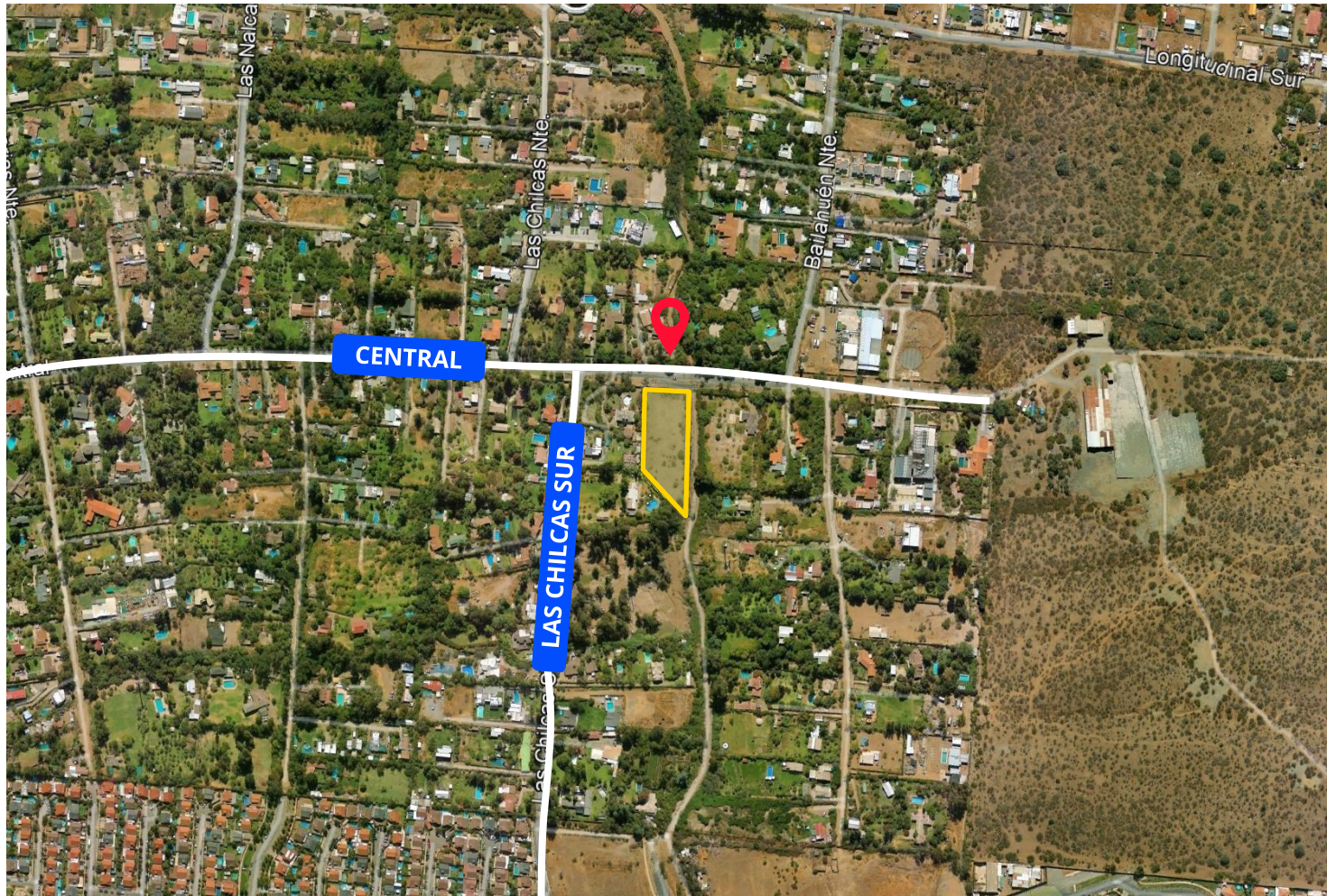

**Superficie**  
5.000 m<sup>2</sup>

**Valor de Venta**  
17.500 UF

## Descripción

- El sitio en análisis posee una morfología tipo trapezoide, lo que en permite una buena orientación del sitio para edificaciones aisladas según Plan Regulador, de baja densidad.

Tabla Normativa	
Coef. Constructibilidad	78% - 10 hab/há
Coef. Ocupación de Suelo	26%

### Usos Permitidos:

- Vivienda
- Equipamiento

### Usos Prohibidos:

- Todos los no nombrados en el CIP

